

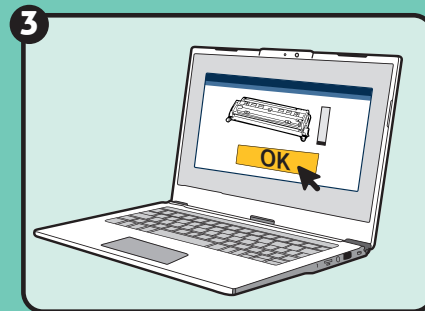

INFORMATION - WICHTIG

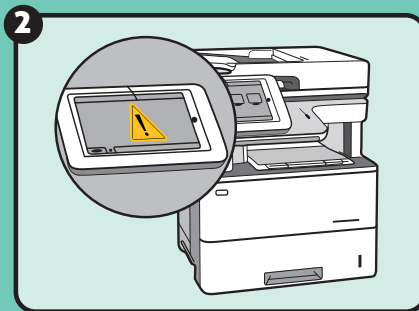

**READ BEFORE INSTALLATION - A LIRE AVANT INSTALLATION
BITTE VOR INBETRIEBNAHME LESEN**

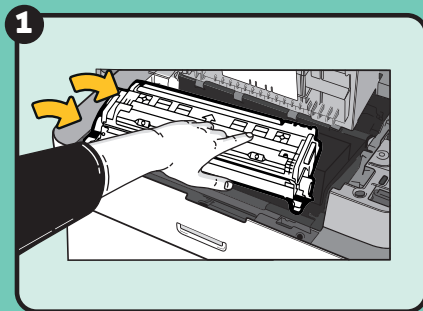

EN 

- 1 After inserting your new cartridge and during its use, you may get messages:
- 2 On the printer screen, the toner level status bar is not displayed and shows an exclamation mark 
- 3 On the computer screen, the following status message appears: "Cartridge almost empty", click on "OK" when the printer suggests doing and ignore the messages.

Be aware that this information does not reflect the real toner level of the cartridge and does not prevent you from printing.

If your printouts become noticeably paler, your cartridge has reached the end of its life.

FR 

- 1 Après avoir inséré votre cartouche et pendant l'utilisation de celle-ci, il se peut que des messages s'affichent.
- 2 Sur l'écran de l'imprimante, la barre d'état du niveau de toner ne s'affiche pas et montre un point d'exclamation 
- 3 Sur l'écran de l'ordinateur, le message d'état suivant apparaît : « *Cartouche presque vide* », appuyez sur **OK** quand l'imprimante le suggère et ignorez les messages.

Sachez que ces informations ne reflètent pas le niveau de toner réel de la cartouche et n'empêchent pas l'impression.

Si vos impressions deviennent nettement plus pâles, votre cartouche a atteint la fin de sa durée de vie.

DE 

- 1 Nach dem Einsetzen Ihrer neuen Patrone und während der Nutzung können folgende Meldungen erscheinen:
- 2 Auf der Anzeige des Druckers wird der Füllstand des Toners nicht angezeigt, sondern nur ein Ausrufungszeichen 
- 3 Auf dem Computerbildschirm erscheint die Meldung „Kartusche fast leer“, Drücken Sie "OK", wenn der Drucker dies anzeigt und ignorieren Sie diese Meldungen.

Bitte beachten Sie, dass diese Meldung nicht den tatsächlichen Füllstand des Toners darstellt und auch nicht das Drucken verhindert

Erst wenn Ihre Ausdrücke merkbar blasser werden, hat die Kartusche das Ende der Nutzungszeit erreicht.

CHECK OUR TUTORIAL VIDEO!



INFORMATION - WICHTIG



READ BEFORE INSTALLATION - A LIRE AVANT INSTALLATION
BITTE VOR INBETRIEBNAHME LESEN

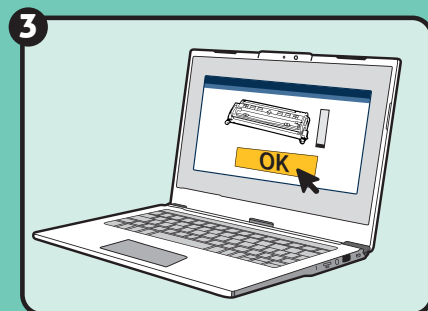
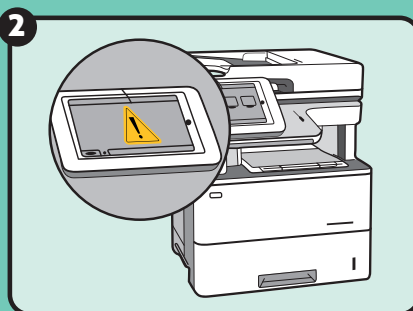
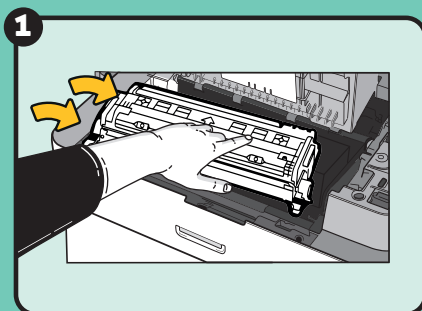

NL

- 1 Na plaatsing van de cartridge en gedurende gebruik kunt u de volgende meldingen krijgen:
- 2 Op het scherm van de printer ontbreekt de indicatie van het tonerniveau en staat een uitroepteken ⚠
- 3 Op het computerscherm kan de volgende melding verschijnen: **“Cartridge bijna leeg”**. Klik op **“OK”** als de printer dit aangeeft en negeer de meldingen.

Deze informatie geeft niet het daadwerkelijke tonerniveau van de cartridge aan. U kunt gewoon blijven printen.

Als de kleur van uw prints merkbaar vervaagt, dan raakt uw cartridge leeg.

CZ

- 1 Po vložení nové kazety a během jejího používání se mohou zobrazit tyto upozornění:
- 2 Na obrazovce tiskárny se nezobrazuje stavový řádek hladiny toneru a zobrazuje se vykřičník ⚠
- 3 Na obrazovce počítače se zobrazí následující upozornění: **„Kazeta je téměř prázdná“**. Pokud to tiskárna vyžaduje, tak potvrďte **«OK»** a upozornění ignorujte.

Tyto informace neodrážejí skutečnou kapacitu toneru v kazetě a nebrání vám v tisku.

Pokud se vaše výtisky znatelně zesvětlí, kazeta dosáhla konce své životnosti.

ES

- 1 Después de insertar el cartucho y durante la utilización puede que la pantalla de la impresora arroje mensajes
- 2 En la pantalla de la impresora, la barra del nivel de toner no aparece y se puede apreciar un punto de exclamación ⚠
- 3 En la pantalla del ordenador, aparece el siguiente mensaje : **“cartucho casi vacío”**. Pinche **“OK”** e ignore el mensaje

Este mensaje no refleja el nivel real de polvo de toner del cartucho y no le impide imprimir.

Si sus impresiones se vuelven cada vez mas claras, ahí es cuando el cartucho ha llegado a su fin de ciclo de vida.

IT

- 1 dopo aver inserito la nuova cartuccia e durante il suo utilizzo, potrebbero apparire i seguenti messaggi :
- 2 sul display della stampante, la barra di stato del livello del toner non appare e mostra un punto esclamativo ⚠
- 3 sullo schermo del computer, viene visualizzato il seguente messaggio di stato : **“cartuccia quasi vuota”**. cliccare su **“OK”** quando la stampante lo suggerisce ed ignorare i messaggi

tenere presente che queste informazioni non riflettono il livello reale di toner della cartuccia e non impediscono la stampa

se le stampe diventano molto piu' chiare, la cartuccia si sta esaurendo

CHECK OUR TUTORIAL VIDEO!

NL [Bekijk de instructievideo.](#)

ES [Visualice nuestro tutorial](#)

CZ [Podívejte se na naše instruktážní video!](#)

IT [guarda il ns video tutorial](#)



SCAN ME